

AICS

**ADMINISTRADOR PARA INDÚSTRIAS,
COMÉRCIO E SERVIÇOS**

BF BYTE FACTORY

● **DESDE 1994**



JORNAIS | REVISTAS | GUIAS | WEB/CELULAR | RADIO | TV

Solução completa para conteúdo gráfico e web

O maior desafio das empresas de informação é a otimização de seus recursos no atendimento às diversas mídias. A informação precisa ser estruturada ou produzida de diversas formas para ser publicada corretamente. O AICS atua na comunicação da sua empresa maximizando sua produção e minimizando seus custos.

MÓDULOS:

- Publicidade e classificados**
- Gestão de conteúdo editorial**
- Finanças**
- NFe e NFSe**
- SPED**
- Distribuição**
- Assinaturas**
- Produção Industrial**
- Compras**
- Estoques**
- Análise de Rentabilidade**
- Contabilidade**
- Internet**
- Relacionamento com Clientes**
- Correio Eletrônico Empresarial**

Automatize a produção do seu jornal, revista e website

Sistema de Gestão Empresarial integrado com QuarkXPress ou Adobe InDesign (de forma não excludente), voltado ao segmento jornalístico, que permite integrar todos os departamentos da empresa e automatizar os processos repetitivos, aumentando o poder competitivo da publicação. Além disso, o sistema permite integrar as mais diversas mídias (jornal, rádio, internet, TV, eletromídia, SMS, etc.) de maneira otimizada e eficaz.

O BF AICS integra todas as fases do processo de editoração de uma publicação, como entrada de matérias, diagramação das páginas, controle do fluxo de produção, acompanhamento do fechamento da edição e publicação na Web.

Publicações on-line, onde as notícias são apresentadas em tempo real, com um grande poder de interatividade e recursos multimídia é realidade. Utilizando o sistema de informação para internet WebAICS (integrado com o software AICS), é possível ter uma publicação on-line sem qualquer trabalho adicional, onde as notícias cadastradas são direcionadas para a versão em papel e/ou on-line. O visual da publicação impressa é totalmente pré-formatada,

para que futuramente, seja necessário apenas digitar as matérias, e, antes mesmo do fechamento do caderno, as notícias já estarão disponíveis para os internautas em seus computadores, tablets e celulares.

Integração editorial e publicitária com a web

No mesmo conceito de clientes e fornecedores, teríamos mídias clientes e um fornecedor unificado.

A solução definitiva para a gestão de multi-meios passa por uma nova estruturação das informações, uma entrada mais completa já prevendo os possíveis destinos. E como essa solução seria implementada? Através do projeto do sistema de acordo com as diversas origens.

Fluxo do conteúdo editorial

Após a captação das informações, elas serão associadas a um layout gráfico e seus textos e fotos atualizados para seguir esse layout. Durante este processo de adequação, o AICS permite um controle



Tela da Diagramação exibindo as seções e uma visualização de uma página em andamento

das matérias por status.

Todos os conteúdos alterados são registrados. Ao final, teremos uma evolução até o resultado final. Nesse registro, sabe-se quem foi o autor e suas modificações.

Para os usuários repórteres e editores, a visualização dos trabalhos pendentes ocorre graficamente. Nada impede que um jornalista esteja trabalhando numa edição de quinta-feira e numa edição de domingo ao mesmo tempo. Nada impede também que mais de um usuário esteja trabalhando em matérias que estejam na mesma página.

Não existe a necessidade da gestão de arquivos de tex-

tos, fotos em pastas, risco de perda ou sobreposição de informações (gravar uma matéria em outro nome e perder o conteúdo, por exemplo). Tudo permanece em banco de dados com alta segurança.

Os trabalhos de conteúdo

são feitos no AICS com visualização simulada do resultado final, podendo incluir textos e imagens. Nem mesmo um Editor de textos externo é necessário, fazendo os custos de licenciamentos de softwares MUITO baixos. •

Um dos meios que deve ser configurado é o site internet em dispositivos móveis



Principais módulos

Editorial

Módulo completo para criação editorial. Gerencia desde a entrada das matérias até a produção final dos cadernos.

Características:

- » Pré-visualização da página sem necessidade de paginar
- » Inserção automática de anúncios
- » Permite criar e editar matérias (banco de matérias)
- » Processo de diagramação inteligente baseando-se em layouts pré-definidos aumentando a produtividade da criação editorial
- » Entrada de textos no sistema editorial com pré-visualização dinâmica do layout de cada matéria
- » Gráficos de barras indicando o status das produções editoriais
- » Histórico da evolução das matérias
- » Sistema de hifenação em português
- » Corretor ortográfico com banco de palavras
- » Exibe/imprime miniaturas das páginas
- » Possui controles de estouro de texto e espaço pendente
- » Todas as matérias (inclusive históricos) são armazenadas em banco de dados
- » Inserção de conteúdos dinâmicos, como data, seção, etc.

Assinaturas

Gerenciamento e distribuição dos pacotes de assinatura.

Características:

- » Gerenciamento da distribuição e circulação
- » Gerenciamento de transações bancárias (Envio de Dados, Impressões de Boletos e Débito em Conta) - Financeiro
- » Controle de agentes e entregadores (Rota)
- » Controle de cortesias
- » Gerenciamento de renovações antecipadas de assinaturas (cartas, boletos bancários, relatórios, carnês personalizados e etiquetas)
- » Controle de assinaturas por sucursal
- » Cálculo da tiragem de exemplares
- » Controle de suspensão de assinaturas
- » Renovação automática de assinaturas (opcional)
- » Gerenciamento de cancelamentos de assinaturas
- » Geração de dados para o Instituto Verificador de Circulação - IVC
- » Impressão e geração de etiquetas para assinantes (pacotes e avulsas)
- » Gerenciamento de distribuição de exemplares (roteiro, ordem de entrega e manual)

Classificados

Gerenciamento dos anúncios e paginação automática do caderno de Classificados.

Características:

- » Gerenciamento de contratos de publicidades
- » Configuração das publicações para interação com paginador e montagem automática (na maioria dos casos, sem outras correções adicionais)
- » Gerenciamento de transações bancárias (Envio de Dados, Impressões de Boletos e Débito em Conta) - Financeiro
- » Controle de vendas e comissão
- » Paginação automática de cadernos classificados



Seleção de matérias no Módulo Editorial



Exemplo de entrada de Classificados

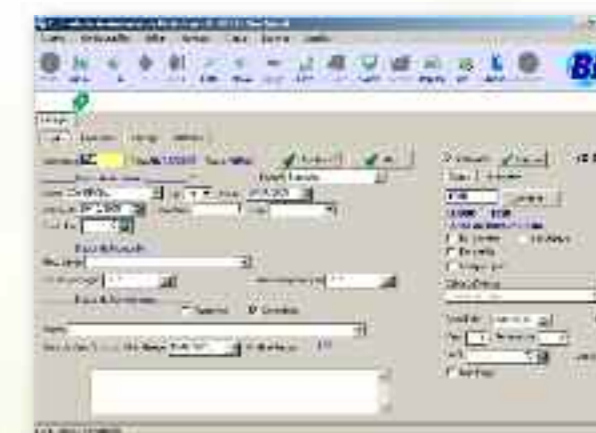

Exemplo de Entrada de Assinaturas



Exemplo de Montagem automática de páginas

Benefícios adquiridos

» **Atualização Tecnológica:** Você estará adquirindo um software que utiliza as mais recentes tecnologias, baseado em plataforma Windows e Banco de Dados SQL (Windows/Linux)

» **Otimização de Mão de Obra:** A automação de processos (como a paginação automática do conteúdo editorial e do caderno de classificados) permite um melhor aproveitamento da mão de obra disponível, reduzindo os tempos gastos e aumentando a rentabilidade da empresa

» **Padronização dos Processos:** A utilização de um sistema único e integrado gera uma padronização dos processos produtivos, facilitando a aprendizagem dos funcionários, reduzindo tempos de produção, e gerando um material final de alta qualidade

» **Integração das Informações:** Outra vantagem na utilização desse sistema é a centralização e a integração das informações, que além de agilizar os processos, fornecer relatórios gerenciais completos, também é um pré-requisito na implantação de um plano de CRM

» **Aumento da Produtividade:** Com a otimização da mão-de-obra, a padronização dos processos e a integração das informações, haverá um ganho significativo na produtividade dos funcionários e da empresa, devido à redução nos tempos de produção

» **Redução de Custos:** Com o módulo Internet, o site é atualizado automaticamente, sem qualquer trabalho adicional. Financeiramente, haveria uma menor necessidade de licenças de uso de softwares para diagramação, e dispensaria todas as licenças de uso de Softwares Editores de Textos ou o uso de outros sistemas (como o de Assinaturas, por exemplo).



Módulos

Publicidade/Editorial

Módulo completo para controles de produção gráfica editorial. Unifica o controle de publicidades, anúncios classificados e produção gráfica automatizada com saída das informações via Adobe InDesign® e QuarkXPress®. Destinado a empresas jornalísticas, editoras de revistas e listas telefônicas.

Características: Projeto de publicações com seções dentro de seções em até nove níveis; Configuração das publicações para interação com paginador e montagem automática. Pré-visualização da página sem necessidade de paginar; Processo de diagramação eletrônica baseando-se em layouts pré-definidos aumentando a produtividade da criação editorial; Gráfico de barras indicando os status das produções editoriais; Sistema de geração de dados de alta capacidade (para listas e classificados); Exclusivo módulo tipo extensão para ser instalado no Adobe InDesign® e QuarkXPress® que faz a montagem final das publicações. Este módulo apresenta produção média de 1.000 páginas/hora.

Assinatura

Permite gerenciar pacotes de assinatura, desde sua configuração, venda, até a distribuição. Total integração com módulo financeiro para controle de recebimento; Controle de renovação automática; Gerenciamento da distribuição e circulação;

Distribuição

Possibilita análises regionais, fornecendo panoramas de como as informações de produtos, valores e tempos estão distribuídas geograficamente.

Controles Fiscais

Emissão e recebimento de notas fiscais; Desdobramento de duplicatas; Cálculo de impostos; Controle automático de isenções e reduções de impostos; Integração com módulo Financeiro, Materiais, Compras e Contábil; Entrada de NFs por XML; SPED Fiscal e Contribuições.

Correio Eletrônico (exclusivo)

Mensagens registradas por empresa, você saberá de qual empresa a mensagem pertence. Caixa de mensagens associada ao usuário, basta logar em qualquer máquina que as mensagens estarão disponíveis. Backup das mensagens junto com as informações, nunca mais perca mensagens valiosas nas máquinas. Baixa automática pelo servidor; Spam configurável e integração com os demais módulos do AICS.

Contábil

Contabilização automática; Plano de contas de até nove níveis; Balanço patrimonial; Demonstrativo de resultado; Livro razão; Controle de depreciação e correção monetária; SPED e FCont.

Fluxograma de operação



Centro de Informações

Integração do AICS com outros sistemas; Desenvolvimento de novos relatórios; Manipulação de relatórios existentes; Customização das telas do sistema; Importação e exportação de arquivos; Criação e manipulação de regras de negócio; Configuração de sites para uso do sistema WebAICS; Criação de novas tabelas; Expansão das tabelas existentes no sistema; Manipulação de índices das tabelas;

Cadastro

Cadastro de clientes, fornecedores e outros; Endereços completos, de cobrança, entrega e internet; Integração com financeiro para personalização de condições de pagamento e limite de crédito; Gráficos estatísticos; Contatos diretos e avançados; Cadastro automático pelo CNPJ via exclusiva base colaborativa e cartão eletrônico do CNPJ pelo site da Receita Federal.

Financeiro

Contas a pagar e receber; Cobrança, emissão e recebimento de arquivos de cobrança eletrônica; Fluxo de caixa; Planejamento orçamentário para fluxo de caixa futuro e critérios para aprovação de despesas; Conciliação bancária inteligente; Lançamentos em quatro moedas; Controle de caixas (contas bancárias); Plano de contas financeiro e contábil, centros de custos; Análises gráficas financeiras; Impressão de cheques.

Análise de Rentabilidade

Integração com financeiro, projetos e Contábil; Apropriações de despesas, pessoal e equipamentos; Períodos econômicos; Depreciação de equipamentos; Relatórios gerenciais; Mapa de absorção comparando graficamente Financeiro X Econômico; Atualização de tarifas para auxílio na formação de preços.

Materiais

Classificação ABC; Estoque mínimo manual e dinâmico; Controle de lotes, número de série e garantias; Apropriação de custos; Unidade principal, secundária, de produção e comercialização; Relatórios gerenciais e análises gráficas; Hierarquia de classificação de materiais; Sugestão de compra; Movimentações manuais, inventário e transferência; Controle de reservas e encomendas; Integra controle de lotes com rastreabilidade;

Compras

Até 4 cotações por item; Lote mínimo de compra; Histórico das últimas compras; Integração com financeiro e materiais; Emissão de pedido de compra; Previsão de impostos e fretes; Aceitação lançamentos simultâneos de múltiplos itens; Assistente de aprovação que auxilia na escolha da melhor cotação e geração de pedidos mais baratos para cada fornecedor.

Produção

Simulação das ordens de produção com base no valor de venda. Lista de materiais e processos agregados a produtos na OP. Integração com módulo de materiais/custos. Ficha de processo com detalhes de procedimentos padronizados. Apontamento dos processos e materiais das OPs. Grade de OPs com controle de status. Baixa automática de insumos e criação automática dos lotes finais. Previsão de prazo de validade.

Gestão completa

Anúncios, assinaturas, bancas, NFEs de serviço, financeiro/cobrança, Fiscal e Contábil

Além dos módulos específicos de gestão de produção gráfica e de conteúdo para diversos meios, o AICS possui os módulos empresariais mais adequados aos demais setores das empresas, abrangendo Assinaturas, Publicidade, Classificados, Compras, Materiais, Finanças, Faturamento com NFs Eletrônicas, Contabilidade integrada, Análise de Rentabilidade/Ativos, Internet, Email Empresarial, Sistema de Atendimento ao Cliente e o que mais a imaginação permitir a partir do módulo Centro de Informações. Esses módulos são os mais avançados em cada aplicação, uma vez que atendem diversos setores empresariais.

Caminhando junto com a produção de conteúdo, as empresas de comunicação podem gerar receitas através de publicidade, assinaturas ou serviços associados (eventos, impressão de terceiros etc).

Faturar serviços ou produtos

As fontes de receitas podem ser separadas em dois grupos bem distintos: serviços ou produtos. Sendo produtos, o AICS permite gerar a NFe Federal e controlar todo o fluxo do envio ao cliente final. Se for uma NF de Serviços, a maioria dos municípios está obrigando que as suas NFs sejam eletrônicas. Para cada município, existe um processo específico que a BF desenvolve localmente.

Depois que se transforma em dinheiro, é tudo igual

Uma vez definida a receita e seu faturamento, os valores associados são enviados ao financeiro para um tratamento uniforme. A cobrança é muito ampla pelo AICS e o financeiro permite configurar uma infinidade de modalidades. Por exemplo: boleto via internet (apenas um link enviado por email), boleto gerado pelo banco (por arquivos de cobrança padrão CNAB), integração com pagamentos eletrônicos (aonde um site interage com o cliente e retorna com a confirmação de pagamento efetuado), integração com cobranças em empresas tipo Teles e de Energia (nesse caso, sua empresa possui um contrato de cobrança na qual ocorre o envio do valor juntamente com a conta telefônica ou de energia elétrica na mesma fatura do cliente) e outras restritas apenas à existência de documentação para serem desenvolvidas.

Ainda, as baixas podem ser feitas a partir da importação de arquivos CNAB dos bancos e mesmo a partir dos retornos dos meios eletrônicos de pagamentos. O interessante deste processo de baixas eletrônicas ou manuais é que existe a possibilidade da empresa configurar outros procedimentos associados a este evento. Por exemplo, um Call Center atende um pedido de anúncio classificado, o cliente informa o seu email para efetuar o pagamento. Neste email, o cliente pode escolher pagamento por cartão ou outras modalidades. Uma vez o pagamento efetuado, o sistema poderá aprovar o anúncio automaticamente! Esse mesmo controle integrado permitiria aprovar assinaturas ou quaisquer outras prestações de serviço ou venda de produtos.

Mas, e o processo convencional de materiais?
O AICS pode trabalhar normalmente como um sistema completo industrial/comercial seguindo o tradicional, porém flexível, fluxo de Pedido de Compras -> Entrada Fiscal -> Alimentação de estoque e Contas a pagar. E, também, o tradicional fluxo Pedido de Vendas -> Produção -> Saída Fiscal -> Baixa de materiais e Contas a Receber.

Mas, e o processo convencional de materiais?

Com esta vasta gama de ferramentas, o sistema consegue atender dezenas de segmentos empresariais, dos quais podemos exemplificar: Comércio em geral, Assistências Técnicas, Indústrias de Equipamentos, Indústrias Químicas, Indústrias Gráficas, Siderurgias, Farmácias de Manipulação, Construção Civil, Escritórios de Engenharia, Editores de Livros e Revistas etc.

E-commerce integrado

As ferramentas de Comércio Eletrônico (e-commerce) do AICS permitem uma grande versatilidade no projeto final de sua loja virtual. Mantendo o conceito de configuração completamente livre, o sistema poderá ser personalizado para comercializar produtos e serviços ao mesmo tempo. No caso de produtos, poderá efetuar a entrega dos mesmos (se forem produtos eletrônicos, como e-books, músicas etc).



Liberdade na Configuração

Adicionalmente, os produtos poderão ser categorizados e serem apresentados em qualquer formato desejado, incluindo sistemas de buscas parecido com o "google". Uma vez definido o layout, o processo de montagem segue as regras usuais no comércio eletrônico com cadastramento pelo site (inserimos preenchimento de endereço pelo CEP) e fechamento livre. O processo de fechamento será configurado de acordo com sua necessidade. Já configuramos processos de fechamento por cartão VISA, Mastercard, Redecard, boleto eletrônico (o sistema poderá gerar o boleto para você, sem custo bancário) ou mesmo integrar com empresas prestadoras de serviço de pagamento, como PagSeguro, PagFácil etc.

Integração com o ERP

Além disso, o sistema, como pode ser executado em conjunto com o ERP do AICS, permitirá regras livres para aprovação. Por exemplo, a leitura de arquivos CNAB poderia já aprovar os pedidos associados enviando mensagens aos clientes finais para rastreamento e mensagens internas para separação e faturamento. O conceito de integração fica bem claro quando os pedidos feitos via Internet são encontrados normalmente no módulo Comercial, facilitando, por exemplo, um acesso por call-center, onde o operador poderá ajustar qualquer informação com o consumidor. Não há limites para os recursos de comércio eletrônico neste conceito, e sua estabilidade de regras é um destaque especial.

Serviços

Hospedagem de sites e bancos

Além de oferecer um sistema completo, a BF ainda dá todo o suporte estrutural.

As soluções combinadas do sistema AICS mais os serviços digitais da Byte Factory podem conter a robustez, velocidade e flexibilidade no melhor custo/benefício da atualidade, é um sistema real de parceria.

Hospedagem de sites e bancos

Hospedagem é um serviço que estabelece e mantém a presença contínua de seu site na Internet. É basicamente o espaço virtual onde são armazenadas as informações de seu site para que possam ser vistas por outros usuários na Internet. Esta hospedagem pode estar associada ao seu banco de dados empresarial permitindo serviços eletrônicos simultâneos, além da segurança do backup.

Serviços disponíveis:

- Criação/ manutenção do domínio, Subdomínios;
- Espaço para armazenar as páginas do seu site em nosso servidor;
- Conta de FTP de acesso 24 horas para a manutenção, Contas de e-mail personalizadas (ex: seu nome@seudominio.com.br);
- Relatório de visitas atualizado diariamente, Banco de Dados SQL;
- Comércio eletrônico - Loja virtual e outras opções mais avançadas.



Diagramação e fechamento de listas

O maior empecilho de uma Editora de Listas Classificadas (telefônica, setorial, comercial etc), quando o volume é muito grande, é o tempo de diagramação. A produção das artes que irão compor o produto final pode e deve ser feita aos poucos, entretanto, a união de todo o conjunto num único documento formatado só pode ser feito com tudo já definido, e isso pode demorar.

Se o produto final possui tempo de comercialização, as vendas precisam parar para que o produto seja fechado graficamente. Neste momento a diagramação automática utilizando o módulo de publicidade do BF AICS fazem diferença. Este recurso pode estar instalado na sua empresa e utilizado periodicamente.

Terceirização do fechamento

No caso de fechamentos mensais ou anuais, pode ser interessante terceirizar este processo. A empresa pode focar no que melhor faz, que pode ser captar o maior número de anunciantes possível. E a BF fica como um parceiro de negócios que produz todo o produto variável final. Nosso trabalho compreende a configuração do produto, antes mesmo de qualquer data limite, com testes reais podendo ir até a validação pela gráfica. Conforme as artes finais forem sendo desenvolvidas, o contratante poderá enviar os arquivos via nosso link de alta velocidade (acima de 100Mbps). Estas artes deverão seguir o padrão de qualidade final desejado pelo contratante, sendo indicado arquivos EPS ou, em último caso, arquivos de imagem TIFF ou JPEG.

As variações possíveis do projeto seguem alguns critérios, por exemplo, a base será o padrão do AICS, será feita uma conversão ou uma adequação dos dados anteriores. Um sistema será instalado no cliente para entrada das informações, assim por diante. Todas as possibilidades são viáveis e o melhor caminho será dado pela nossa equipe técnica.

Projeto gráfico

A parceria entre a Byte Factory e a More Arquitetura de Informação proporciona para o cliente uma solução completa no processo jornalístico, unindo tecnologia e arte.

Ao adquirir o sistema AICS da Byte Factory, o cliente pode optar por adquirir um pacote (clipping/default) contendo um projeto desenvolvido pela More-AI, ou desenvolver um projeto customizado de acordo com suas necessidades.

A More-AI foi fundada em 1985 e desde então fornece serviços de design gráfico e de edição de mídia.

Serviços da More-AI

- Design de mídia impressa, mídia digital e branding.
- Projetos gráficos tradicionais ou com integração com mídias digitais.
- Criação, reformulação e redesenho de jornais (grande imprensa), revistas e sites
- Criação da identidade visual de produtos
- Criação de fluxos e deltas de controle de operação
- Otimização equipamentos e softwares
- Revistas customizadas, jornais, murais, informativos, folders, panfletos, anúncios, livros, sites, etc.



Mais informações:
www.more-ai.com.br



FLEXIBILIDADE E SEGURANÇA

Entre as maiores precauções das empresas ao adquirirem um sistema de gerenciamento e automação, podemos destacar a flexibilidade e a estabilidade do software, para que o mesmo atenda a novas necessidades da organização sem sofrer consequências desfavoráveis em seu desempenho.

O sistema AICS traz consigo um módulo de personalização chamado LPA (Linguagem de Programação AICS), permite customizar todas as interfaces do sistema, manipular as regras de negócio, integrar com softwares externos, além de oferecer total controle no gerenciamento de relatórios, tudo isso com a segurança e a estabilidade que um sistema de gestão empresarial deve ter. Tradicionalmente, essas alterações no software geram pequenos problemas em seu funcionamento, causando transtornos aos usuários. Utilizando a LPA, o sistema pode ser alterado e expandido sem trazer tais problemas, com a vantagem de não haver perda de performance e de ficar totalmente transparente ao usuário (as interfaces customizadas ficam totalmente semelhantes às originais).

Empresa

A **Byte Factory**, atua no ramo de informática desde 1994 criando softwares e serviços corporativos. O conhecimento no ramo editorial e jornalístico possibilitou o desenvolvimento de soluções tecnológicas ideais para oferecer sistemas de informação que aumentem a produtividade, proporcionando redução nos custos e otimização da mão de obra, aumentando cada vez mais a satisfação e resultados dos clientes.

PRODUTOS E SOLUÇÕES

ServAICS

O sistema WebAICS, integrado com o sistema AICS, permite gerenciar informações em ambiente Internet, Intranet e Extranet. Possui módulos para comércio eletrônico, gerenciamento de banners, portais B2B, portais de informação e pesquisa, possibilitando criar sites dinâmicos totalmente integrados com suas informações.

- **Navegação Hierárquica:** Estruturas hierárquicas são classificações de informações quaisquer numa árvore definida pelo usuário dentro do sistema;
- **Comércio Eletrônico:** Um controle de vendas on-line completo está incluso no WebAICS e se integra a gestão de vendas interna da empresa. Isto é, produtos de venda de linhas de mercado podem ser disponibilizados para comércio eletrônico sem mudança alguma;
- **Controle de Banners:** Total controle de banners (data, tempo, pesquisa, frequência e acesso);
- **Pesquisa:** Possibilidade de pesquisas por palavras-chaves como as grandes máquinas de busca da Internet;
- **Interface de Informação:** As informações criadas pelo usuário dentro das ferramentas AICS podem ser editadas e manipuladas por uma interface genérica.
- **Servidor Web:** Servidor Web totalmente integrado.
- **Servidor de Aplicações:** Executa rotinas 24H/7 pelo servidor.
- **Servidor de Imagens e Arquivos:** Transfere conteúdos gráficos ou não controlados por senha e integrados ao Sistema sem ocupar o Banco de Dados.

AICS como seu ERP

O Sistema de Gestão Empresarial completo voltado aos segmentos industrial, comércio e empresas prestadoras de serviços. O AICS é resultado de mais de 15 anos de trabalhos bem sucedidos em diversos segmentos empresariais. Seu projeto inicial já se baseou em conceitos aprofundados em cada setor. Como resultado desta unificação, o AICS permite um sólido dimensionamento de sua infra-estrutura e, ainda, uma enorme flexibilidade na escolha das plataformas de trabalho e soluções.

- Sistema totalmente integrado;
- Base de dados centralizada;
- Aceita diversos bancos de dados, incluindo MS SQL Server, PostgreSQL (freeware), Oracle ou DB2;
- Interface de fácil aprendizagem;
- Sistema multi-empresas;
- Total integração com a Internet, incluindo gestão de e-mails e SMSs;
- Avançado controle de acesso através de login, senha;
- Criação e manipulação de relatórios e das regras de negócios;
- Aceita exportação em diversos formatos: txt, HTM, Excel, PDF, XML e ainda permite assinatura eletrônica;
- Permite integração com outros sistemas;
- Total possibilidade de personalização;
- Ferramentas de BI (Business Intelligence) e CRM (Customer Relationship Management);
- Módulos nativos possuem Nota Fiscal Eletrônica e geração de todos os Speds fiscais e contábeis;
- Sistema de fácil atualização;
- Suporte operacional através de e-mail, telefone, controle remoto e visita técnica.

BI AICS

O **BUSINESS INTELLIGENCE** é o conjunto de softwares que ajudam em decisões estratégicas. Em vez de dedicar tempo à coleta de dados e à preparação de relatórios, as empresas agora concentram-se no que as informações revelam sobre tendências de negócio. Num relatório que contém informações de toda a empresa, cuja preparação exigia até 5 dias, hoje é gerado com um toque no teclado. As equipes agora podem dedicar-se mais à análise crítica de resultados, gerando inteligência.

A vantagem do conceito de Business Intelligence é justamente a capacidade que o sistema possui para 'traduzir' os dados armazenados em uma linguagem de fácil assimilação pelo corpo gerencial das empresas.

- Automatização da informação de Mapas de Indicadores, evitando procedimentos manuais e rotineiros, obtendo diminuição dos custos operacionais
- Visualização dinâmica cruzada - apresentação disponibilizada em várias perspectivas
- Importação direta de dados de outras aplicações (ex.: Excel, aplicações diversas ou outras bases de dados), para tratamento dessa informação
- Passagem dos dados estáticos para informação dinâmica
- Flexibilização da informação
- Utilização da aplicação por seleção das variáveis de análise (arrastamento e/ou filtragem por um valor determinado dessa variável)
- Informação sempre atualizada, mediante definição e parametrização prévia
- Auxilia em consultas gerenciais nas áreas de vendas, compras, estoque, faturamento, PCP (Processo e Controle de Produção), custos, finanças, contabilidade, telemarketing, recursos humanos e indicadores de gestão (análise de balanço).



Av. Jose de Souza Campos, 1.815, cj 1.202 CEP 13025-320 - Campinas/SP

Tel/Fax.: +55 19 3795-4460 / 4461 / 4462 / 4463

www.bytefactory.com.br